

OPERE DI MANUTENZIONE STRAORDINARIA
DEL COMPLESSO DENOMINATO "VILLA SALINA-MALPIGHI"
POSTO IN VIA GALLIERA n. 2
STRALCIO n. 2 - CUP G77H21000970004



IL RICHIEDENTE: Comune di Castel Maggiore		AREA LL.PP. - PATRIMONIO - TRASPORTI - MOBILITA' La Dirigente: Lucia Campana	
PROGETTISTA E D.L.: Arch. Loreto Colucci		TECNICO COMPETENTE	
AUTORIZZAZIONE prot. 29410 del 10/12/2021 art. 21, comma 4, D. Lgs. 42/2004	AUTORIZZAZIONE PAESAGGISTICA n. 1/2022 del 11/01/2022 art. 146, D. Lgs. 42/2004	PROGETTO DEFINITIVO-ESECUTIVO Stralcio n. 2 art. 23, commi 7 e 8, D. Lgs. 50/2016	

OGGETTO: VILLA SALINA, CORPO CENTRALE: INTERVENTI
- Pianta dei piani e delle coperture

TAVOLA	14 S2 - AR	SCALA	LUGLIO 2022
DATA AGG.	N.	DESCRIZIONE	

Architetto Loreto Colucci - via XX Settembre 1870, n. 8 - 40054, Budrio, Bologna - cell: 347 5898228 - PEC: loreto.colucci@archiworldpec.it; mail:loretocolucci.arch@gmail.com

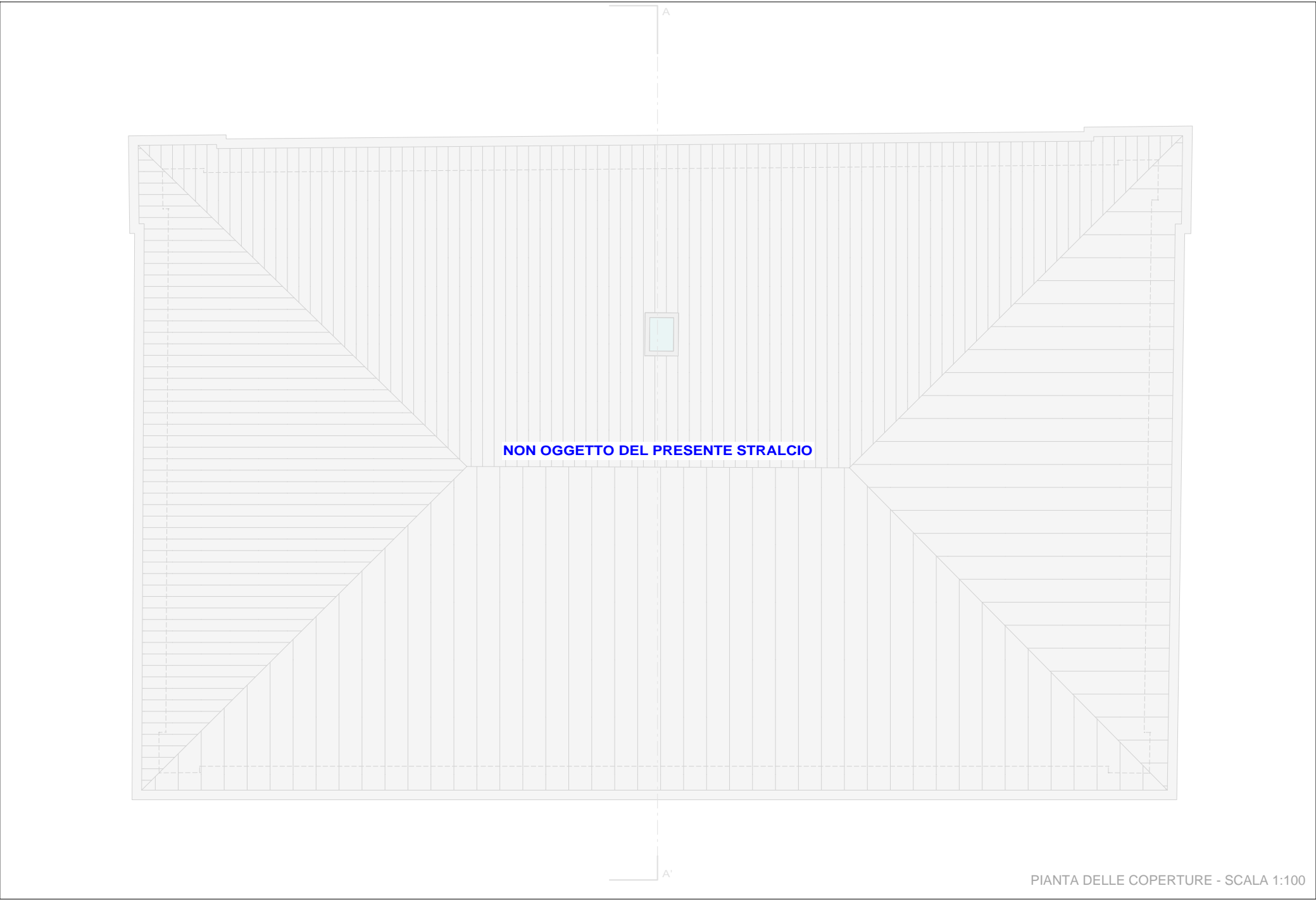
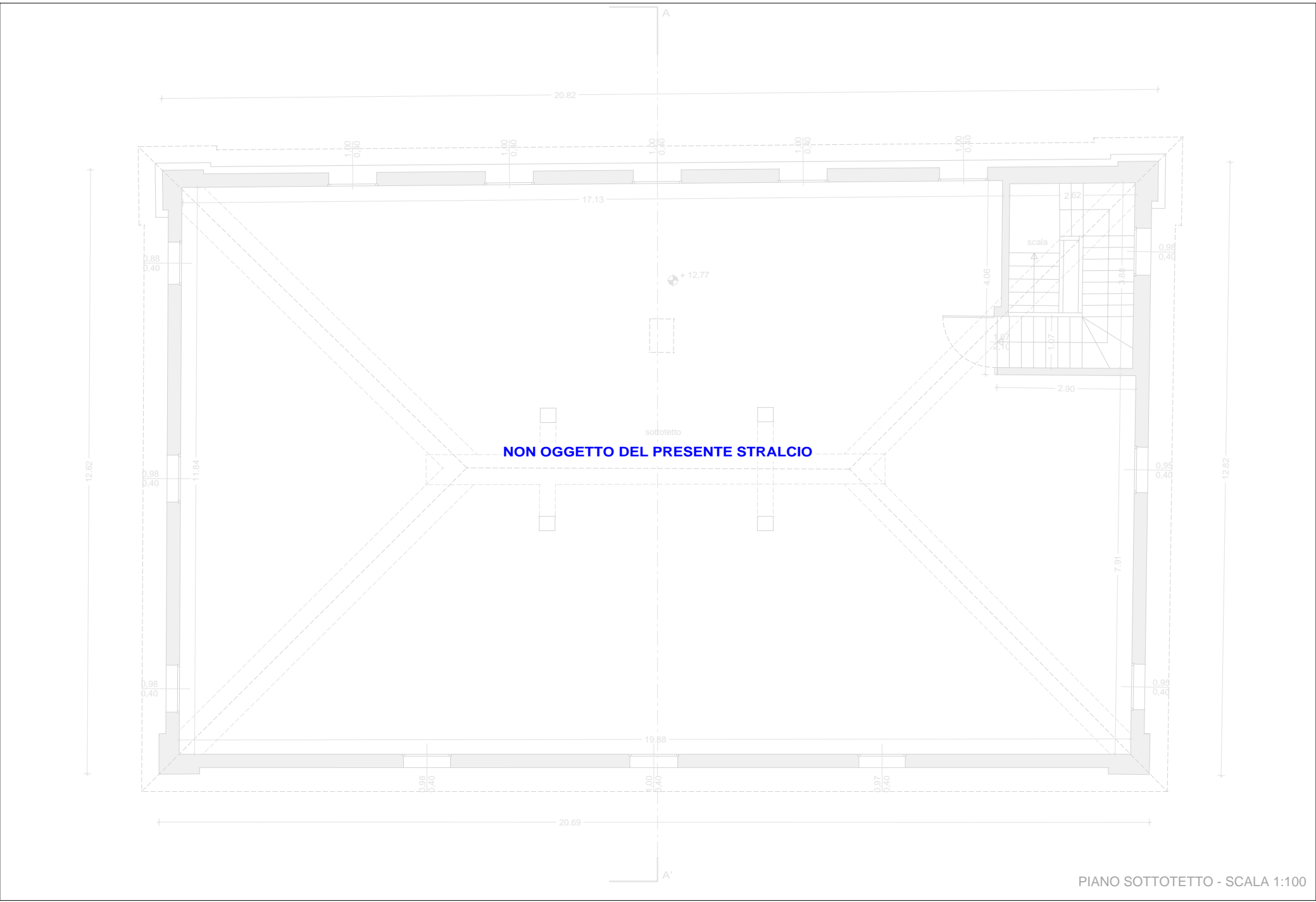
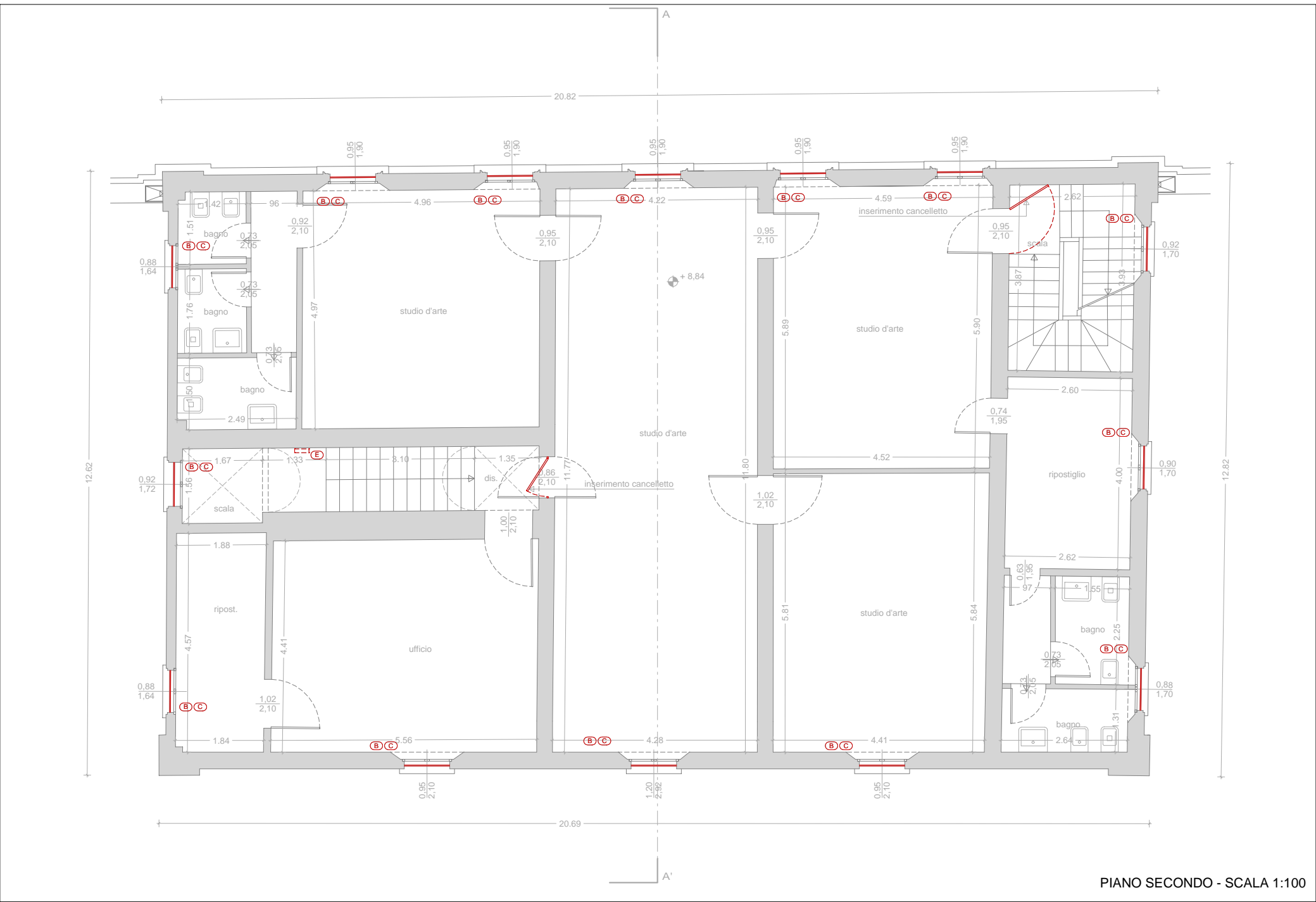
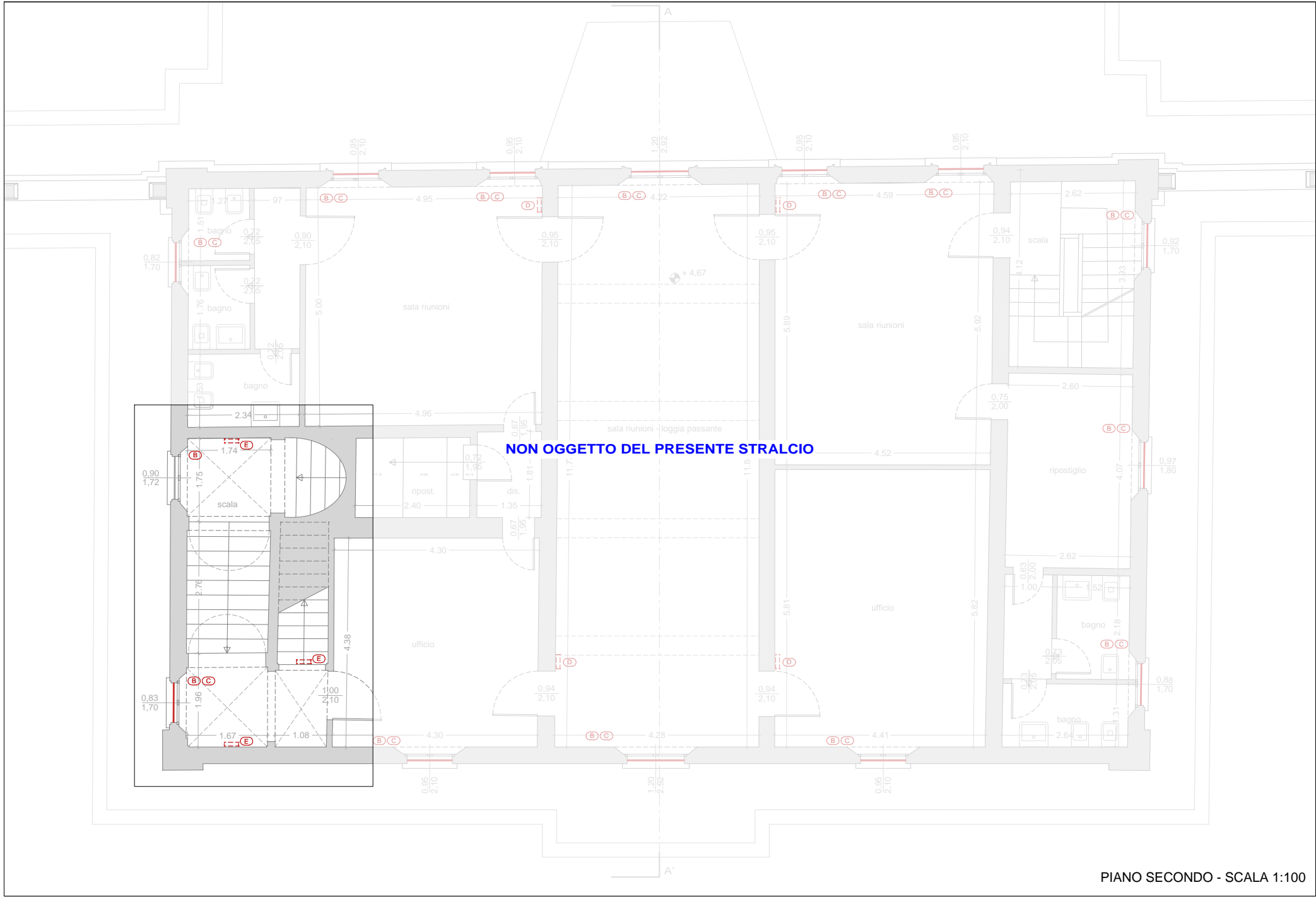
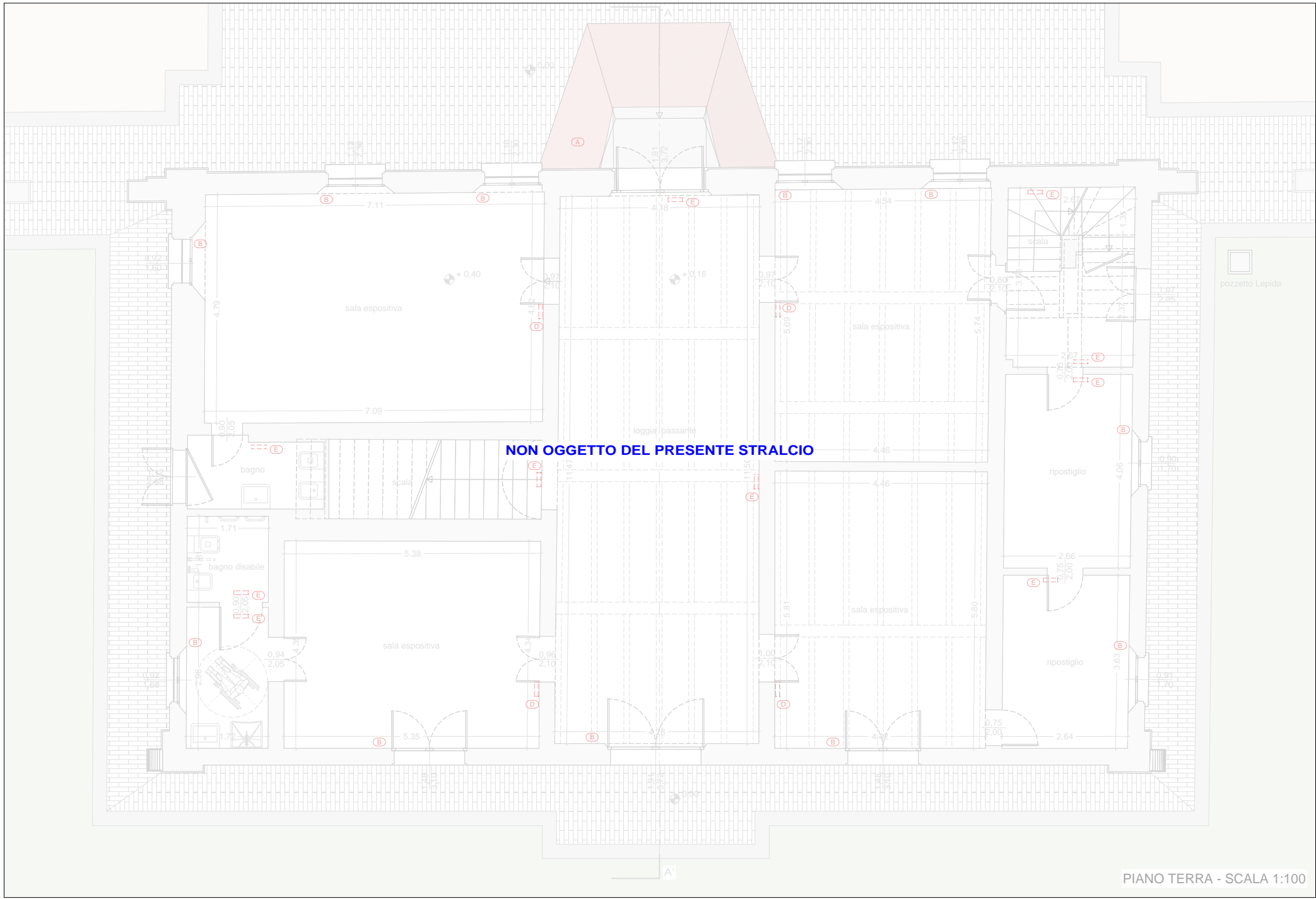
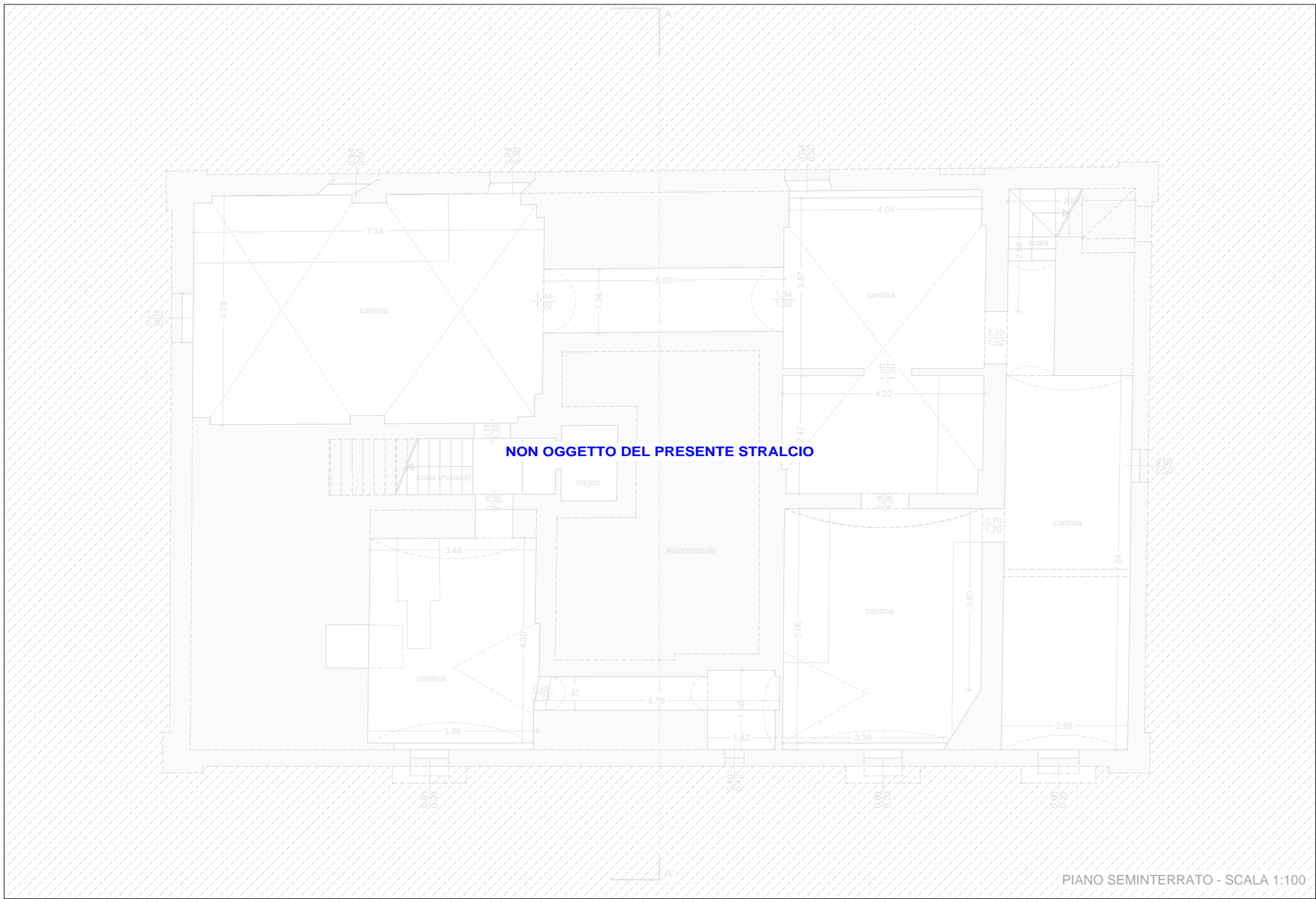

- TIPICI DI INTERVENTO**
- (1) ADEGUAMENTO RAMPA AI SENSI DELLA L. 1089 (ACCESSO PRINCIPALE AL PIANO TERRA); NON OGGETTO DEL PRESENTE STRALCIO
 - (2) APLICAZIONE PELICOLA DI SICUREZZA E RIMOZIONE DEI TENAGLIONI CHE ANCORA PRESENTI FINESTRE E PORTE FINESTRE AL PIANO TERRA, PIANO PRIMO, PIANO SECONDO;
 - (3) PROTEZIONE ANTICADUTA FINESTRE E PORTE FINESTRE DEL PIANO PRIMO E DEL PIANO SECONDO;
 - (4) DISPOSITIVI DI ILLUMINAZIONE DI EMERGENZA AD INTEGRAZIONE DI QUELLI ESISTENTI DISPOSITIVI LUNGO I PERCORSI DI FUGA DEI LOCALI CON PRESENZA DI PUBBLICO; (1)
 - (5) SOSTITUZIONE DEI DISPOSITIVI DI ILLUMINAZIONE DI EMERGENZA ESISTENTI CON DISPOSITIVI DOTATI DI PITTORGRAMMI DI INDICAZIONE E DI DIMENSIONI PIU' CONTENUTE; (1)
- (1) C.F.P. ELABORATI SPECIFICI DEL PROGETTO IMPIANTI ELETTRICI (TAVOLA 09.1 S2 - IE ELABORATO 19.4 S2 - IE ELABORATO 19.5 S2 - IE)

